

- Fluchtweg Breite $\geq 2,00m$
- Feuerlöscher
- Druckknopfmelder

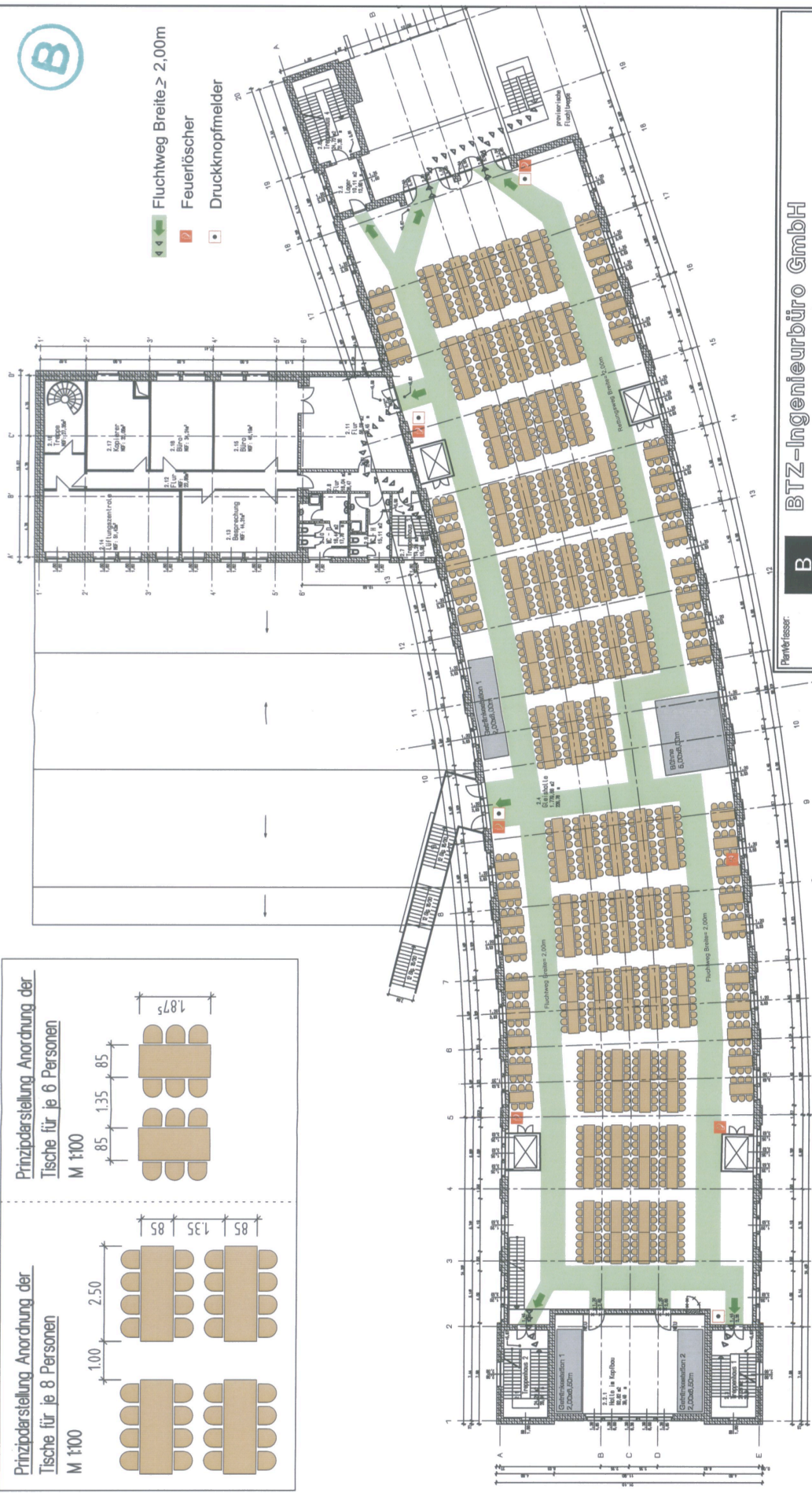

- Legende:**
- Personenanzahl 1184
 - Anzahl der Tische 8er-Tische 118
 - 6er-Tische 40
 - Bestuhlungsfläche ca. 1090m²
 - Fläche Getränkeversorgung 42,00m²
 - Fläche Bühne 30,00m²

Hinweis:
Grundlage des Bestuhlungsplanes ist die Anlage 8 "Betriebsbeschreibung zur Veranstaltungsstätte".
In Punkt 5.1 wird für das Obergeschoss eine maximale Besucherzahl von 1200 Personen festgesetzt!

B
TZ

BTZ-Ingenieurbüro GmbH
• Statik • Konstruktion • Bauphysik • Baubewachung •
Beratende Ingenieure Thoms & Zaehb
Lessingstr.6, 10055 Rostock Tel. 0381/ 455175 od. 455180 Fax: 0381/ 4902002

Postbahnhof, Straße der Pariser Kommune 3-10
10243 Berlin- Friedrichshain
P.Postbahnhof GmbH Fritz Club

Projekt: **Bestuhlungsvorschlag VI**
OG / Gleishalle Postbahnhof

Maßstab: **1:300**

Datum:	05.03.2007	Name:	Rodeck	Blatt-Nr.:	B 6
Meldedat:	05.03.2007	Thema:	Thoms	Blattgröße:	A 3

Beauftragter:
Dipl.-Ing. (FH) Thoms
beauftragter
Beratender Ingenieur
der Baukammer Berlin

Beauftragter:
Dipl.-Ing. (FH) Thoms
beauftragter
Beratender Ingenieur
der Baukammer Berlin

Gehört zum Befreiungsbereich vom
als Nachtrag Nr. 43/07 vom 7.6.07
zur Baugenehmigung-Nr. 43/07 vom 7.6.07

Bauaufsichtlich
geprüft
im Auftrag
am 03.06.2007
Bezirksamt Friedrichshain-Kreuzberg von Berlin
- Bauaufsichtsamt -