

Prinzipdarstellung Anordnung der Tische für je 8 Personen

M 1:100

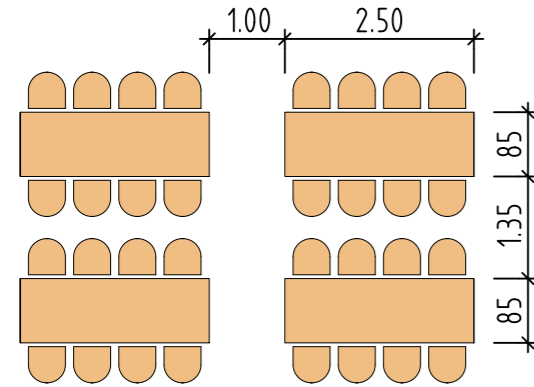

Prinzipdarstellung Anordnung der Tische für je 6 Personen

M 1:100

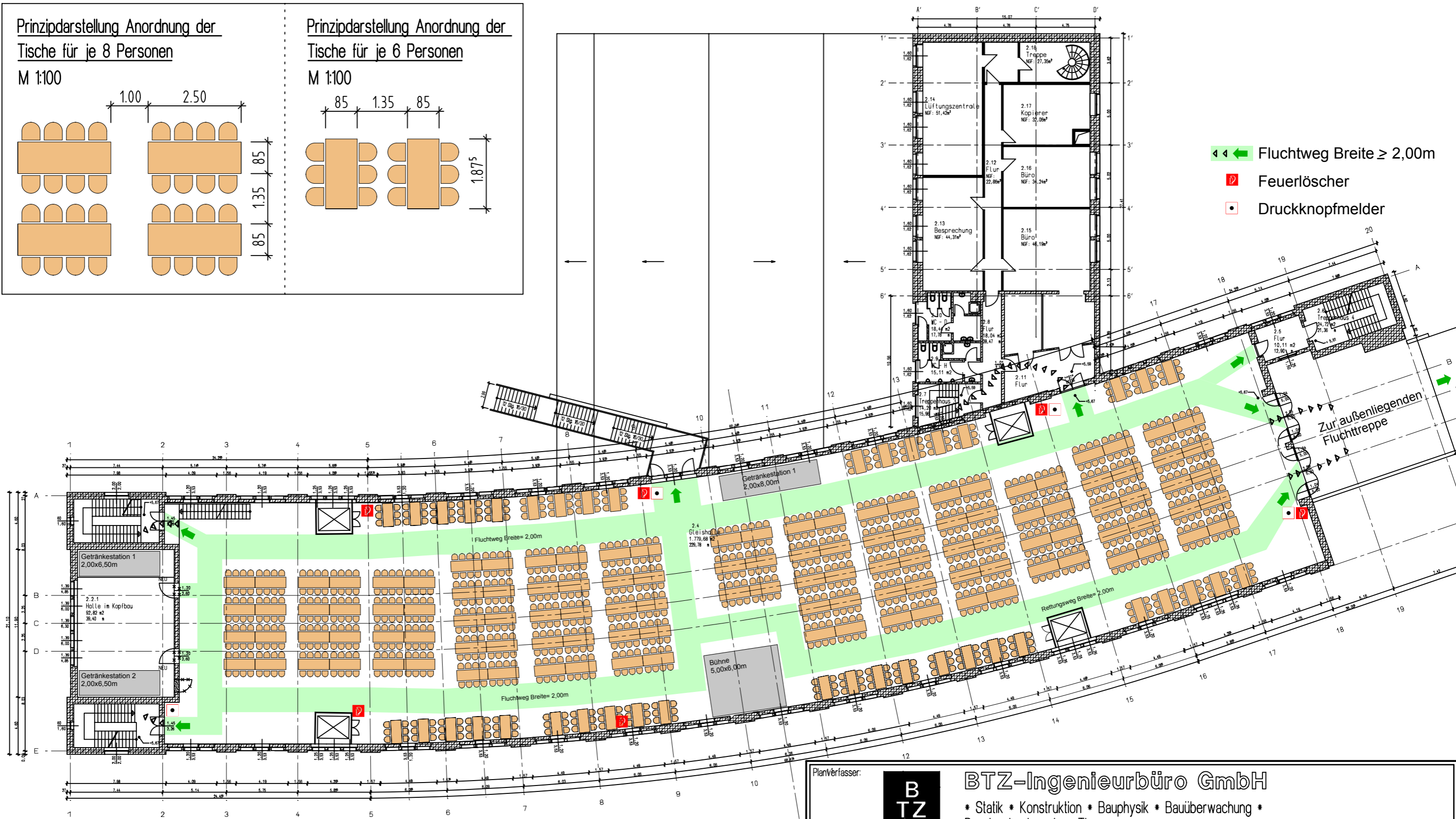
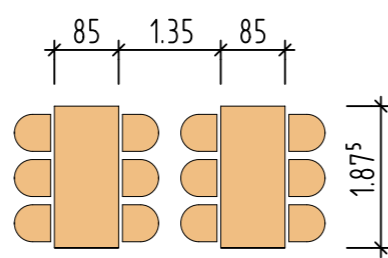

Legende:

| | |
|------------------------------|------------------------|
| Personenanzahl | 1184 |
| Anzahl der Tische 8er-Tische | 118 |
| 6er-Tische | 40 |
| Bestuhlungsfläche | ca. 1090m ² |
| Fläche Getränkeversorgung | 42,00m ² |
| Fläche Bühne | 30,00m ² |

| | | | | |
|--|--|------------|--|--------------|
| Planverfasser: | BTZ-Ingenieurbüro GmbH * Statik * Konstruktion * Bauphysik * Bauüberwachung * Beratender Ingenieur Thoms Lessingstr.6, 18055 Rostock Tel: 0381/ 455175 od. 455180 Fax: 0381/ 4902002 | | | |
| Bauvorhaben: | Postbahnhof, Straße der Pariser Kommune 3-10 10243 Berlin- Friedrichshain | | | |
| Bauherr: | P.Ostbahnhof GmbH Fritz Club | | | |
| Eintragungsnummer: | Dipl.-Ing. (FH) Thoms | Planart: | Bestahlungsvorschlag VI OG / Gleishalle Postbahnhof | |
| bauvorlage-berechtigter Ingenieur der Baukammer Berlin | Maßstab: | Datum: | Name: | Blattgröße: |
| | 1:300 | 14.01.2009 | Rodeck | A 3 |
| | | 14.01.2009 | Thoms | |
| | | | | B 6.1 |